

Fabriquer du papier recyclé

Matériel

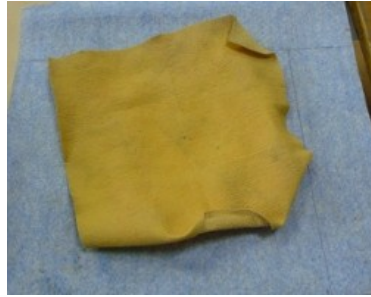

mixer



feutre (tissu) / éponge



couverte / tamis



bassine

papier utilisé



taloche



épingles + fil (pour faire sécher)

Étapes...



Dans une bassine d'eau, mets du papier en petits morceaux ; tu l'y laisseras au moins deux jours pour qu'il s'imbibe bien.



Mixe du papier avec de l'eau (il en faut beaucoup pour ne pas endommager le mixer).



Mets le papier mixé dans une grande bassine remplie d'eau. Cela fait une espèce de pâte.



Place le tamis dans la couverte.



Remue le papier dans le bac.



Mets le tamis et la couverture dans l'eau puis sors-les.



Enlève la couverture et laisser égoutter.



Pause le tamis sur le feutre.

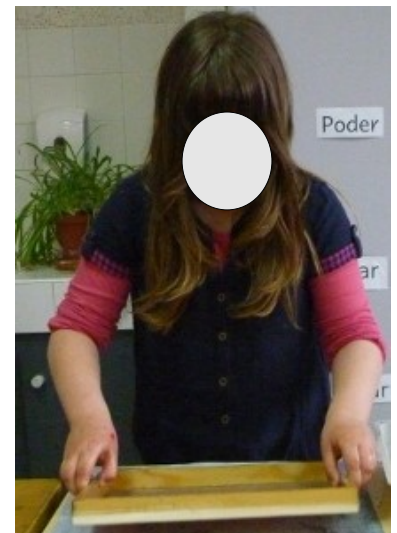

«Ferme la porte ».



Avec la taloche et l'éponge, appuie sur le papier pour faire sortir l'eau.



« Ouvre la porte ».



Fais sécher la feuille sur un fil.