

Activitats

1. Lo grafic çai-jos representa lo consum mejan de carburant d'una veitura (en litres) en foncion dels quilomètres que percors.

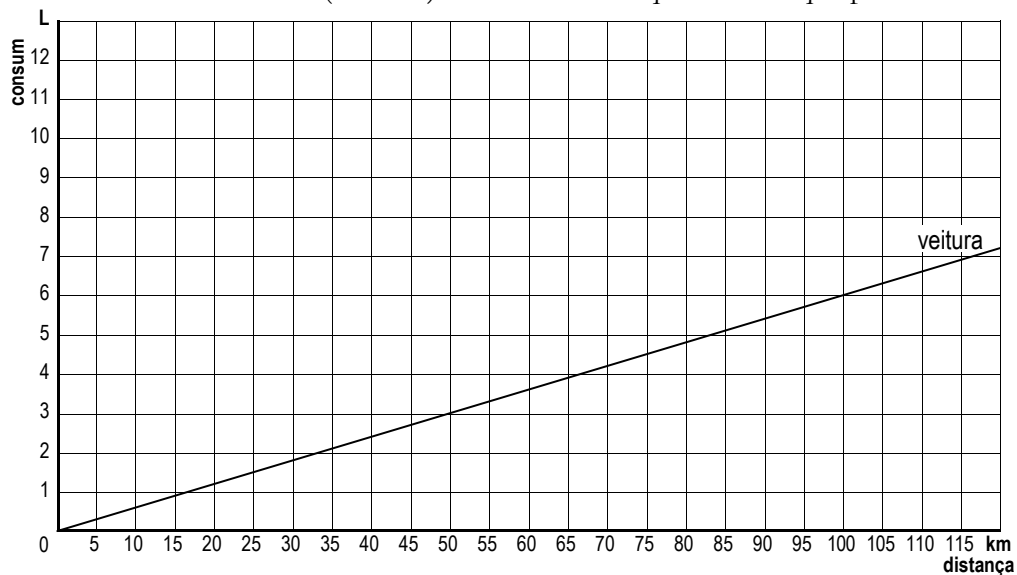

- a. Quantes litres consumís aquesta veitura quand percors 50 km ?
.....
- b. Amb 6 litres de carburant, quina distança pòt percórrer aquesta veitura ?
.....
- c. Quina distança podèm, a pauc prèp, percórrer en veitura amb 2 litres ?
.....
- d. Traça en blau lo grafic que indica lo consum mejan d'una camioneta que percors 75 km amb 8 litres de carburant.
- e. Segon aqueste grafic, quina distança podèm percórrer en camioneta amb 8 litres de carburant ?
.....

2. Lo grafic çai-jos representa lo prètz de venta mejan del lach UHT ½ ecremat per d'actors de la filiera del lach al primièr semèstre 2012.

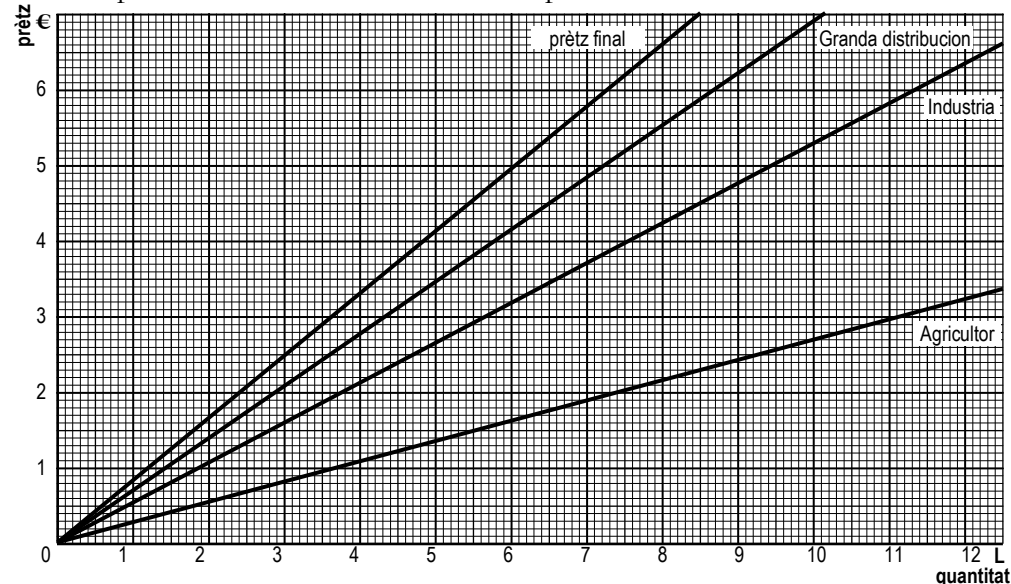

- a. Suslinha menimosament los traçats de la color indicada çai-jos :
 - ◆ *blau clar* ➤ lo prètz de venta del lach pel productor (fòra TVA) ;
 - ◆ *jaune* ➤ lo prètz de venta del lach per l'industria del lach (fòra TVA) ;
 - ◆ *vert* ➤ lo prètz de venta del lach per la granda distribucion (fòra TVA) ;
 - ◆ *roge* ➤ lo prètz de crompar final del lach pel consumidor (TVA inclusa).

A tu d'arredondir pel melhor los nombres legits sul grafic per respondre a las questions seguentas.

- b. Quant lo productor vend 10 litres de lach ? E doncas 1 litre de lach ?
.....
- c. Quand l'industria vend 10 litres de lach ? E doncas 1 litre de lach ?
.....
- d. Quant la distribucion vend 10 litres de lach ? E doncas 1 litre de lach ?
.....
- e. En mejana, quant un consumidor pagava un litre de lach al primièr semèstre de 2012 ?
.....